



臺南市登革熱疫情週報

2024/11/24－2024/11/30(Week 48, 2024)

(一)全國疫情

2024 年登革熱全國確定病例數：(1 月 1 日起，依發病日計)

■本土病例數：250

■境外移入病例數：247

(二)台南市疫情(第 48 週)

登革熱：

■新增 0 例本土病例

■新增 0 例境外移入

屈公病：

■新增 0 例本土病例

■新增 0 例境外移入

本市 2024 年至第 48 週
確定病例及同期比較(依發病日計)

發病年	登革熱			屈公病		
	本土	境外	總計	本土	境外	總計
2019	31	37	68	0	0	0
2020	0	6	6	0	1	1
2021	0	2	2	0	0	0
2022	0	5	5	0	0	0
2023	21179	34	21213	0	0	0
2024	19	23	42	0	2	2

登革熱國際間旅遊疫情建議

第一級(注意)：越南、菲律賓、印尼、馬來西亞、斯里蘭卡、印度、新加坡

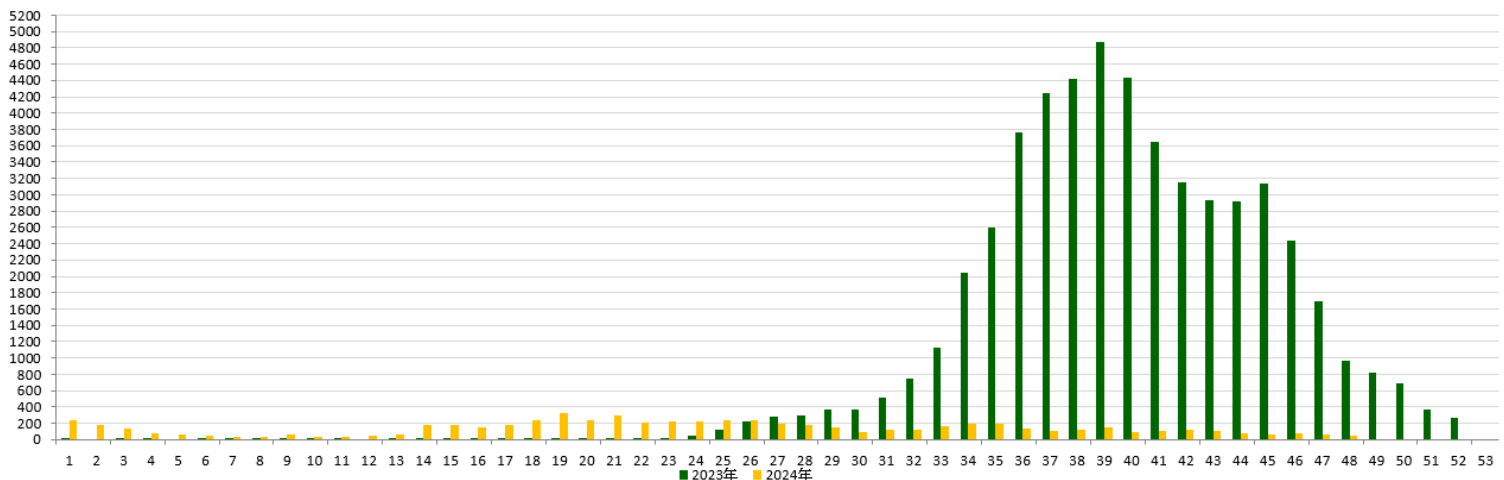

2023 年/2024 年第 1-52 週本土通報數同期比較

二、臺南市病媒蚊密度調查

11/24~11/30(第 48 週)病媒蚊密度調查共完成 328 里次

11/17~11/23(第 47 週)病媒蚊密度調查共完成 336 里次，級數分布如下：

級數 日期	★0 級	1 級	2 級	3 級	4 級	5 級	6 級
11/24-11/30 (第 48 週)	283 里次 (86.28%)	42 里次 (12.8%)	2 里次 (0.61%)	1 里次 (0.3%)	0 里次 (0%)	0 里次 (0%)	0 里次 (0%)
11/17-11/23 (第 47 週)	276 里次 (82.14%)	58 里次 (17.26%)	2 里次 (0.6%)	0 里次 (0%)	0 里次 (0%)	0 里次 (0%)	0 里次 (0%)
近 2 週 增減百分比	+4.14%	-4.46%	+0.01%	+0.3%	0%	0%	0%

第 48 週：本週 3 級-北區公園里(預計下週複查)

113年第43週至第48週臺南市人口監測區密度調查布氏級數3至6級比較圖

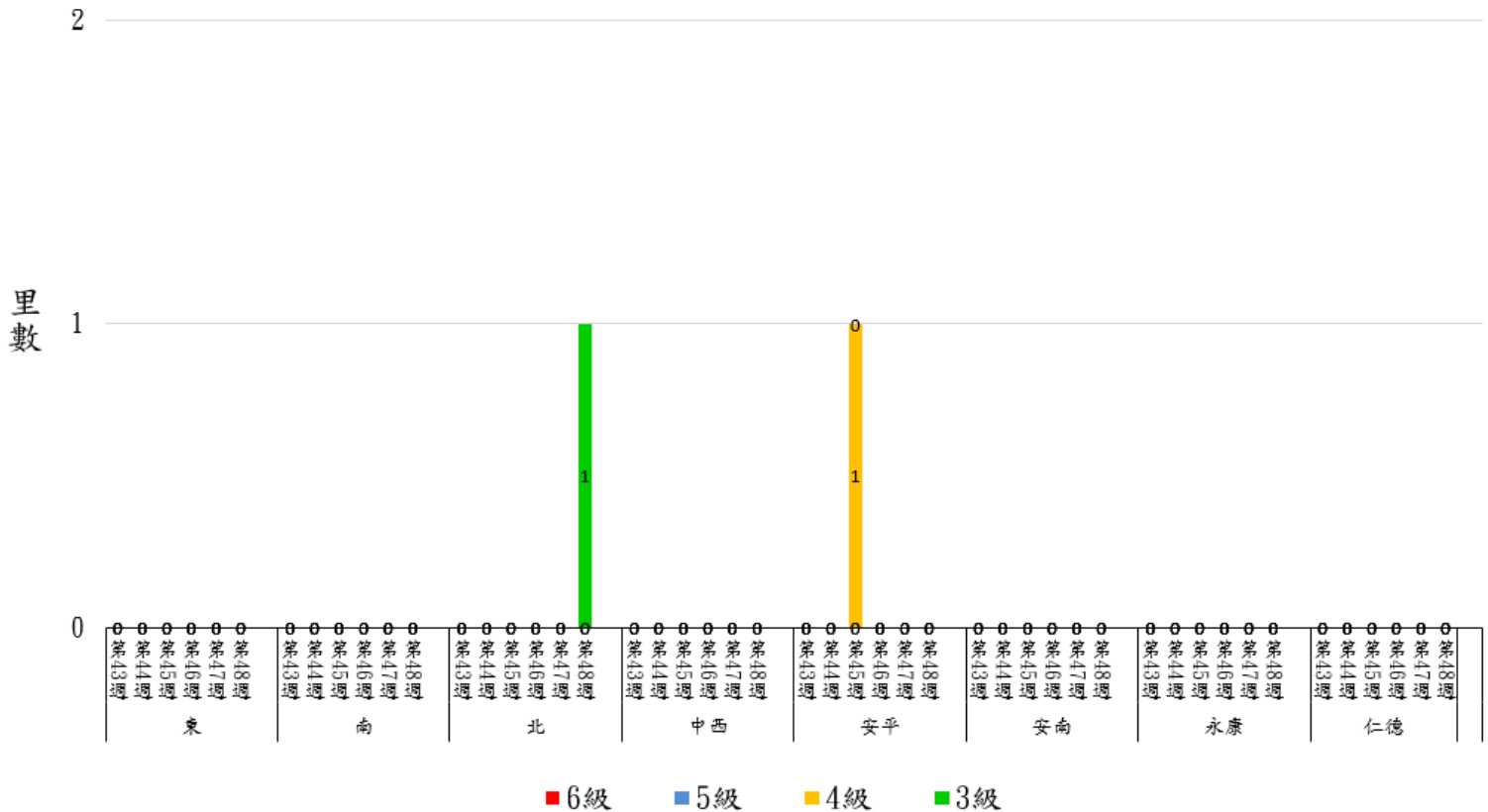

★請區公所針對 1 級以上里別加強民眾衛教 及孳生源清除。

三、臺南市監測區誘卵桶監測

目前監測 10 個監測區（東區、南區、北區、中西區、安平區、安南區、永康區、仁德區、新營區、歸仁區）271 里共 3,252 點。

★陽性點：780(陽性率 24.0%)

：連續兩週卵數>250 粒里別，計 0 里

：連續兩週陽性率>40%里別，計 13 里

：連續兩週陽性率>60%里別，計 1 里

★監測日期：2024/11/24~2024/11/30(第 48 週)

區別	里數	卵數>250 粒	里數	陽性率>40%	里數	陽性率>60%
中西區	0		5	淺草里、五條港里、西湖里、西賢里 單桶 100 粒以上→南門里	0	
仁德區	0		5	二行里、中洲里、成功里、土庫里、大甲里	0	
北區	0		5	元美里、公園里、元寶里、大豐里 單桶 100 粒以上→大港里	0	
永康區	0		2	三民里、正強里	1	復興里
安平區	0		4	國平里、天妃里、億載里、平安里	0	
安南區	0		5	城南里、城西里、溪頂里、海南里、佃東里	0	
東區	0		8	復興里、後甲里、崇誨里、新東里 單桶 50 粒以上→東光里、東聖里、崇明里、東智里	0	
區別						

南區	0	8	大林里、喜北里、 新生里 、大忠里、開南里、文南里、金華里 單桶 100 粒以上→永寧里	1	鯤鯓里
新營區	0	1	忠政里	0	
歸仁區	0	0		0	

113年第39週至113年第48週臺南市監測區誘卵桶監測陽性率高於60%各區里數比較圖

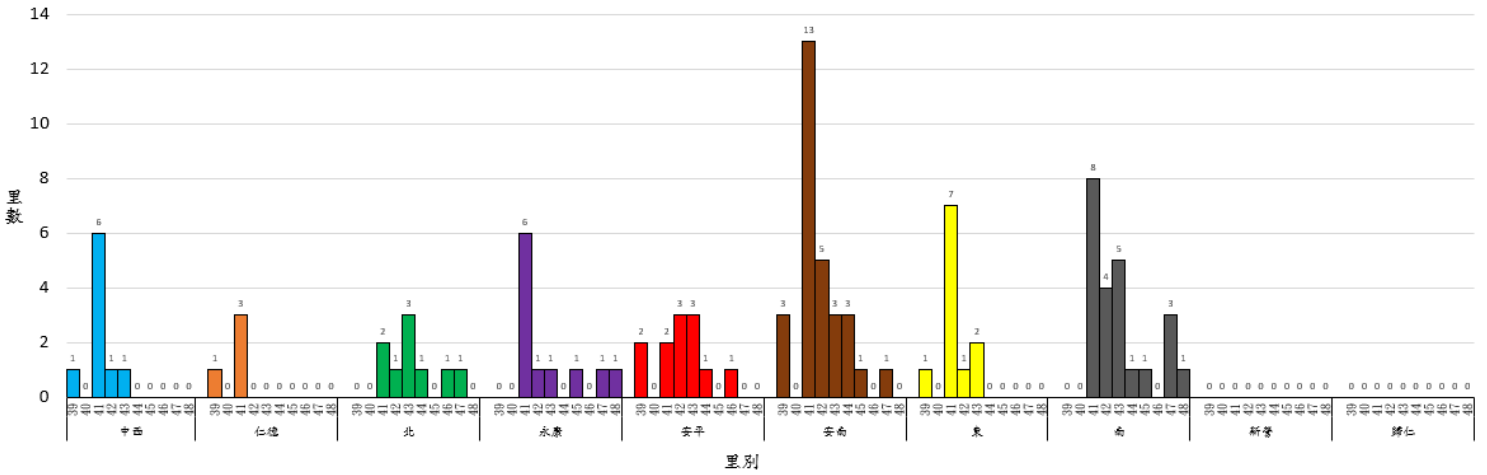

臺南市監測區誘卵桶陽性率與平均卵數趨勢比較圖(112年與113年)

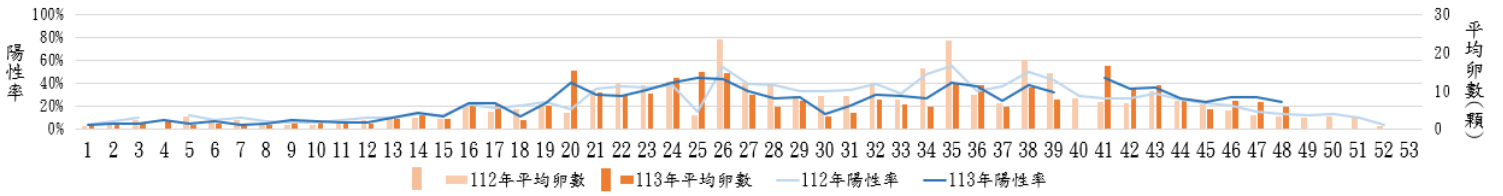

113年臺南市週平均溫度與累計雨量

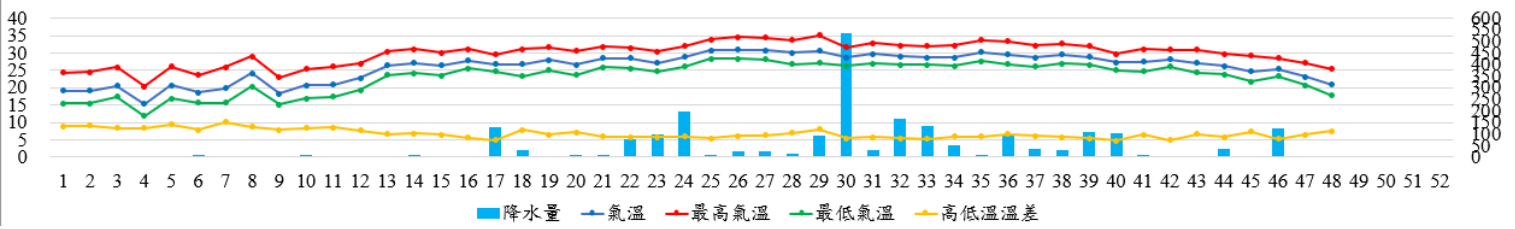

致～市民防疫小叮嚀

- ★第 48 週本市監測區病媒蚊密度調查達 3 級里別為北區公園里(預計下週複查)；登革熱防治中心將持續針對誘卵桶陽性率仍大於 60% 之里別進行複查，並提供環保局做為規劃預防性戶外環境防治參考。請里鄰長動員社區民眾清除積水容器，避免病媒蚊孳生；倘有疑似登革熱症狀請儘速就醫，避免潛伏期遭病媒蚊叮咬散播登革熱病毒於社區，造成疫情於環境中爆發。
- ★降雨後 1 週為登革熱防治關鍵期，民眾雨後應加強環境巡查，並徹底清除輪胎、鐵鋁罐、帆布、寶特瓶、盆栽墊盤等積水容器，留下的容器也要刷洗去除蟲卵，並妥善收拾或予以倒置，使用中的儲水容器則務必定期刷洗並加蓋或加掛細網，避免病媒蚊孳生。
- ★本市自 113 年 4 月 1 日起，針對查獲陽性孳生源者，一律依傳染病防治法第 25、70 條規定，處罰鍰新臺幣 3,000～15,000 元，無改善期。
- ★本市登革熱 NS1 快篩合約院所相關資訊請參閱臺南市政府登革熱防治中心網頁 <https://gov.tw/zv9> 或 06-3366366 防疫專線。

衛生福利部疾病管制署
TAIWAN CDC

出遊備三寶 旅遊心情好

- 1 完成防曬後再使用防蚊液
- 2 戶外活動時穿著淺色長袖衣褲
- 3 使用含有 DEET、Picaridin 或 IR3535 的防蚊液

～請落實住家內(外)環境積水容器「巡、倒、清、刷」，以免孳生蚊蟲也避免受罰～